

El contenido de esta obra es una contribución del autor al repositorio digital de la Universidad Andina Simón Bolívar, Sede Ecuador, por tanto el autor tiene exclusiva responsabilidad sobre el mismo y no necesariamente refleja los puntos de vista de la UASB.

Este trabajo se almacena bajo una licencia de distribución no exclusiva otorgada por el autor al repositorio, y con licencia Creative Commons – Reconocimiento de créditos-No comercial-Sin obras derivadas 4.0 Internacional



Temas de acupuntura y moxibustión: Fundamentos; No. 3

Estómago-Wei, pautas de desarmonía

José Luis Coba Carrión

19 de marzo de 2019



**UNIVERSIDAD ANDINA
SIMÓN BOLÍVAR**
Ecuador

**Estómago – Wei
pautas de desarmonía
Dr. José Luis Coba C
2019 marzo 19**

Meridiano de Estómago Yangming del pie

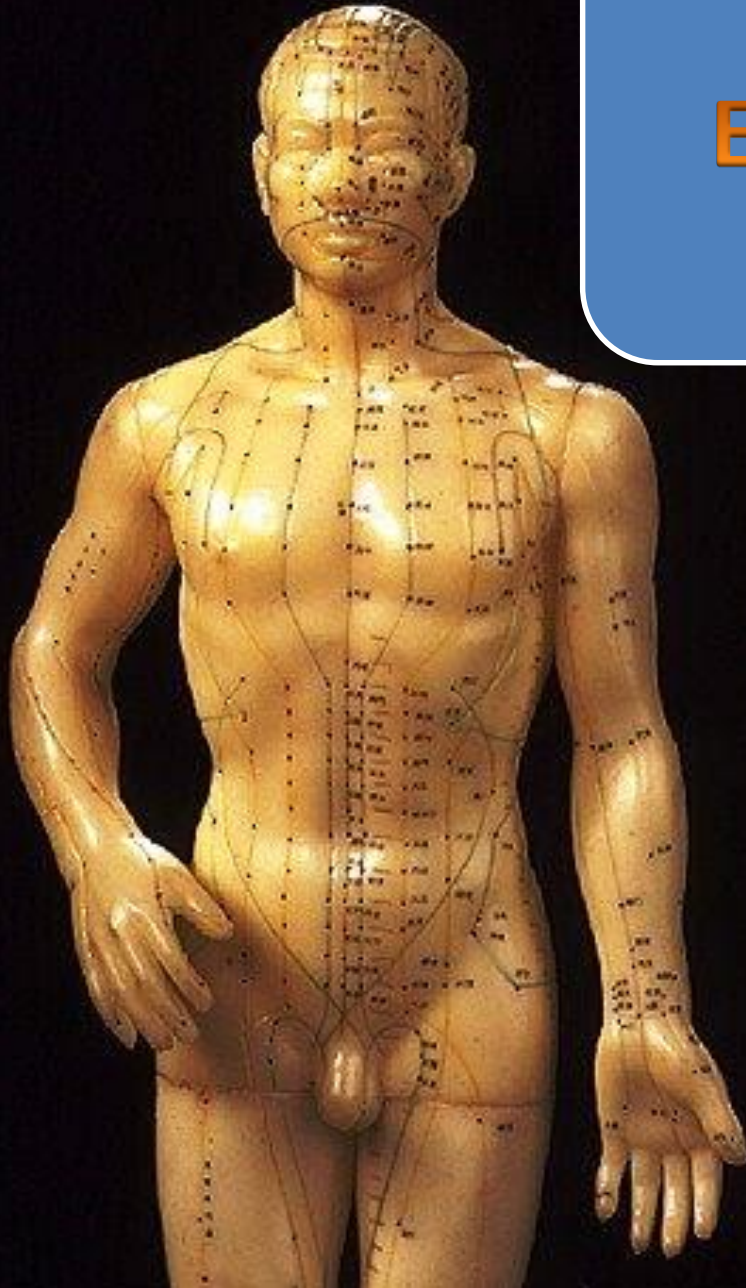

**45
vórtices**

Zu yangming wei jing

Relación interior exterior con meridiano de **Bazo taiyin del pie**

Relación en el mismo plano energético con el meridiano de **Intestino Grueso yangming de la mano**

Único meridiano de energía Yang que recorre por la región ventral de tórax y abdomen

Meridiano con abundante energía Qi y energía Sangre

Sus vórtices son útiles para regular estas dos energías, en extremidades inferiores, desórdenes tipo atrofia, hemiplejía y dolor



Regulan el exceso de energía Yang que puede ascender en forma errática de calor y fiebre, a perturbar Corazón y energía Shen



7 a 9
horas

Vértice Luo –
comunicante
: FENGLONG

Vértice Yuan
– fuente :
CHONGYANG

Vértice Xi –
emergencia :
LIANGQIU

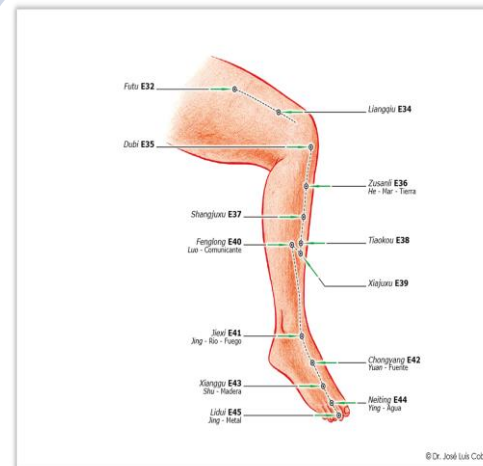

Vértices y recorrido del meridiano de Estómago Yangming del pie en la pierna

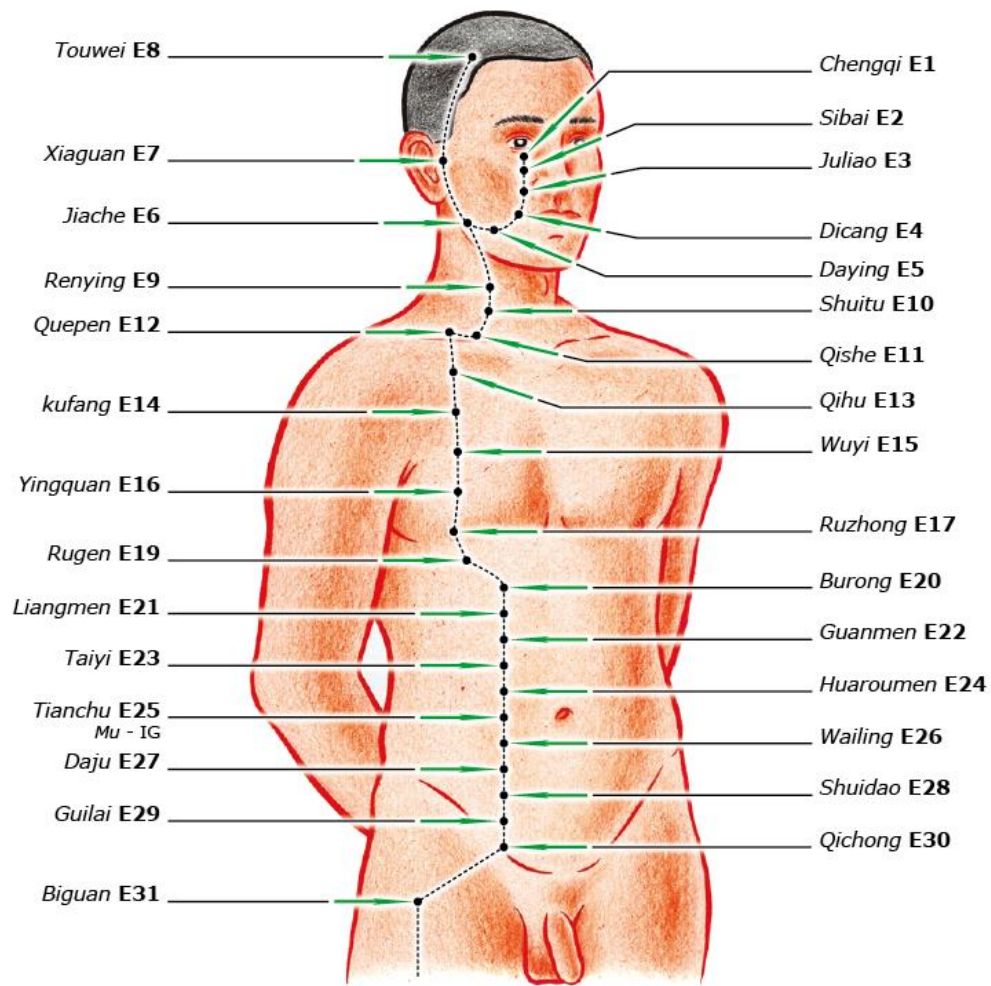

© Dr. José Luis Coba

Vértices y recorrido del meridiano de Estómago *Yangming* del pie en rostro y abdomen

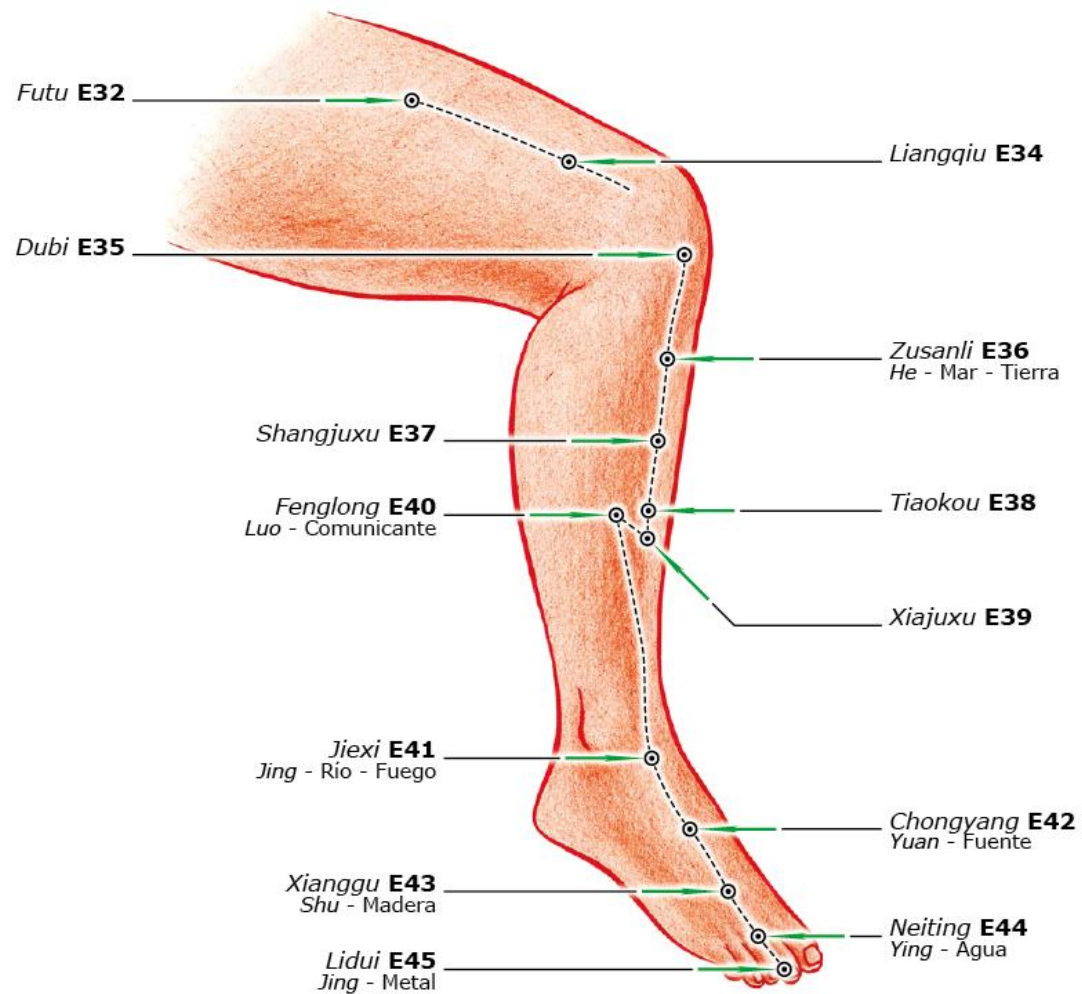

© Dr. José Luis Coba

Vértices y recorrido del meridiano de Estómago *Yangming* del pie en la pierna

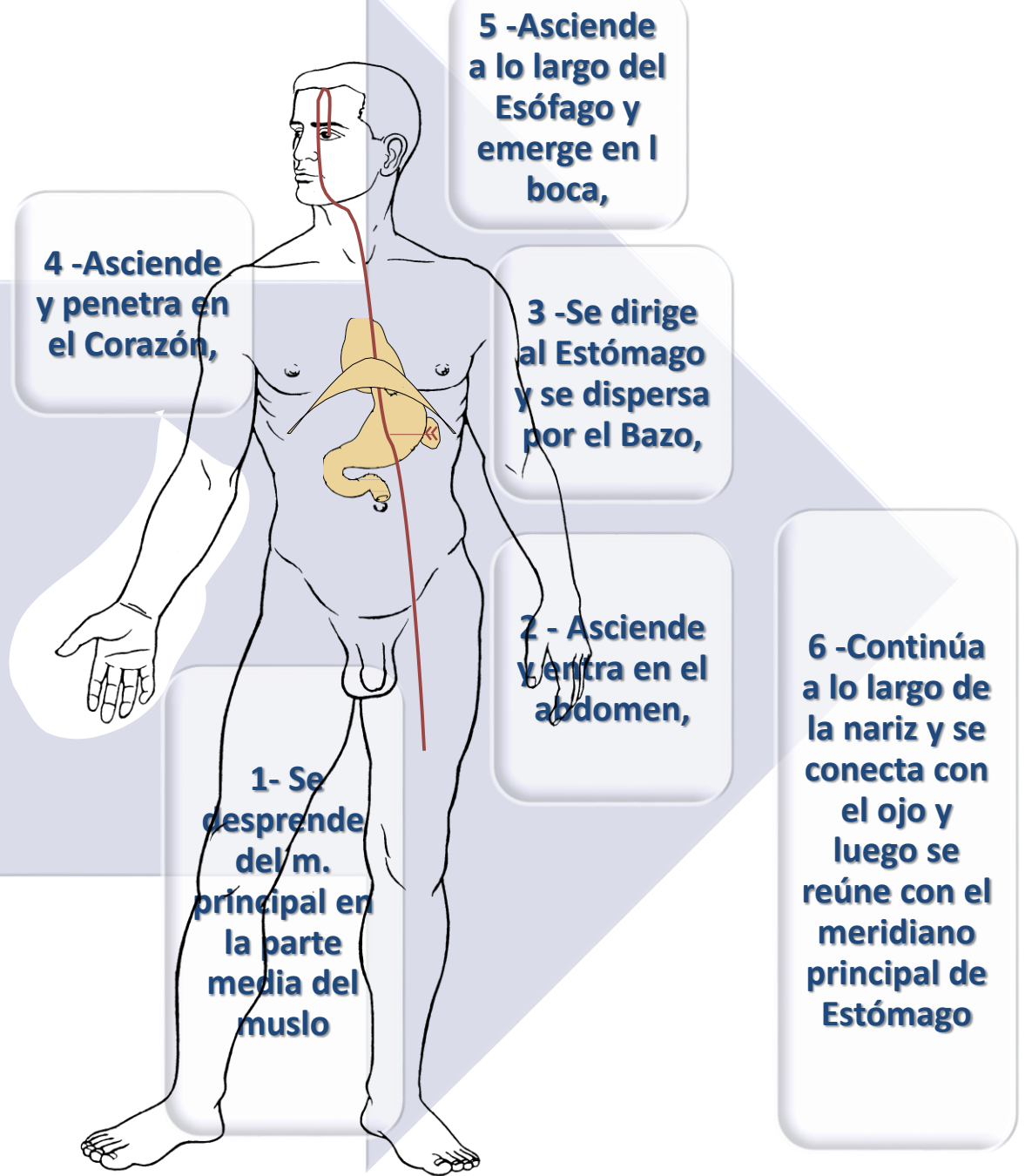

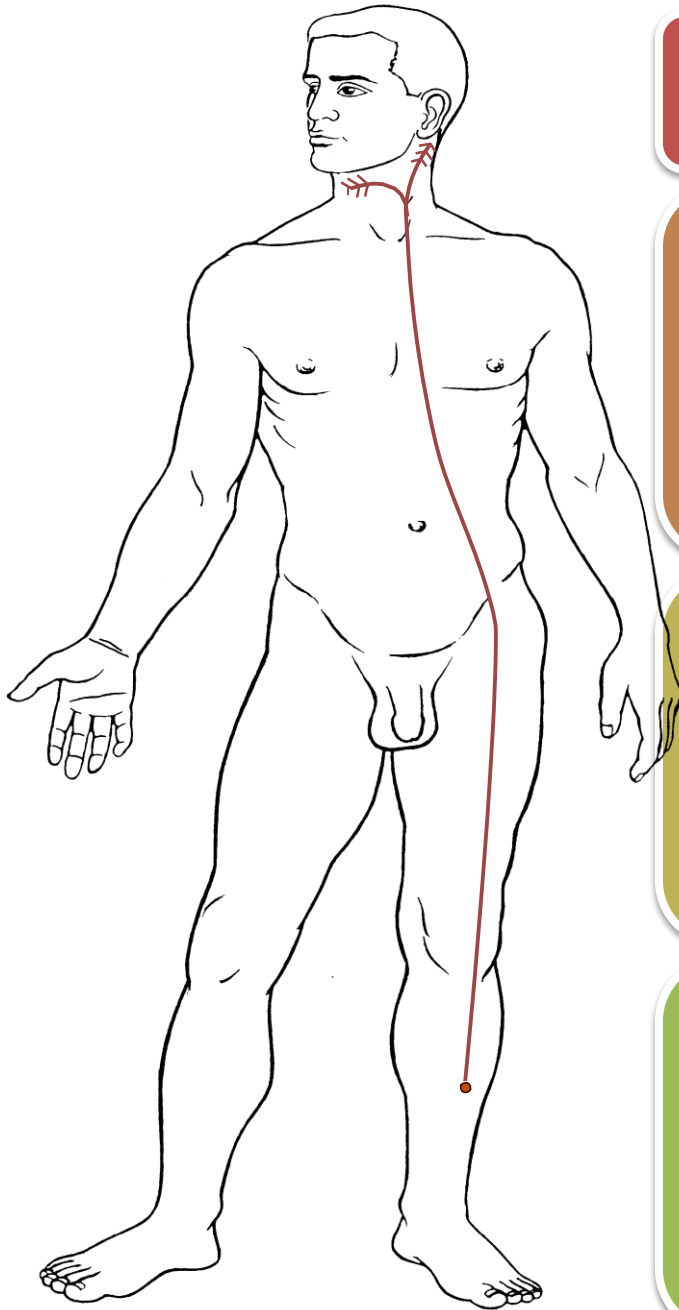

Meridiano Luo – comunicante de Estómago

Se origina en la cara lateral externa de la pierna, a nivel del vortice FENGLONG, viaja por la porción anterior del muslo y se junta con el meridiano de Bazo

- Asciende por la pierna y por el tronco hasta alcanzar el cuello y la cabeza, donde converge con la energía de otros meridianos Yang.

Luego viaja internamente y termina en la garganta.

Se une al meridiano tendinoso de Vejiga y forma una red muscular alrededor del ojo, conocida como red inferior (el meridiano tendinoso de Vejiga forma la red superior)

Una rama secundaria se separa de la mandíbula y se por delante de la oreja

Asciende por el muslo y se anuda en la región pélvica por sobre los genitales

Pasa a través de las costillas inferiores y se dirige hacia la columna

Meridiano
tendinoso
de
Estómago

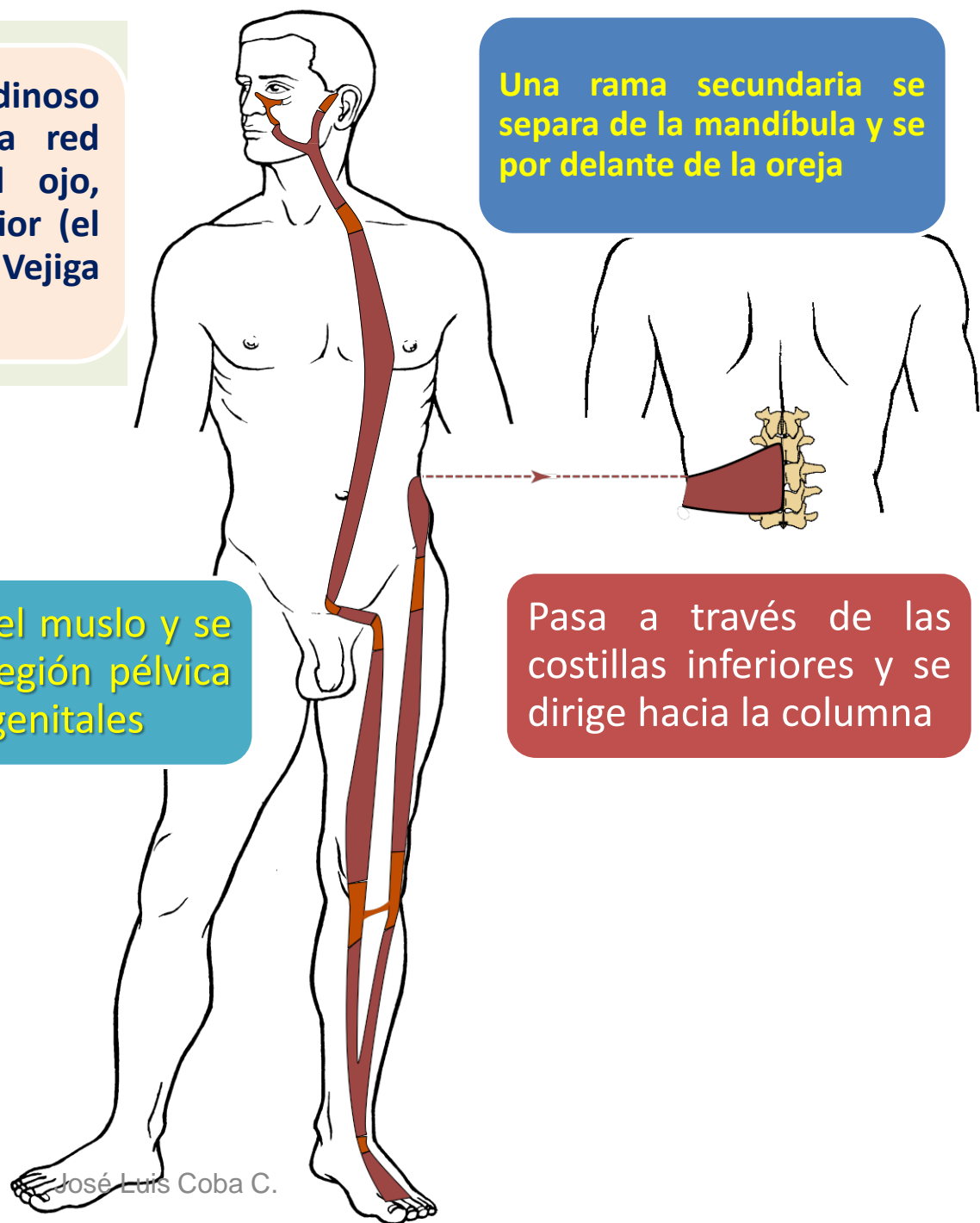

Comparación entre Pi y Wei

Wei

Yang

Hueco

Recibe los alimentos y las bebidas

El Qi de Wei, normalmente desciende

El ascenso del Qi de Wei provoca vòmitos

Wei ama la Humedad y rechaza la Sequedad

Wei tiende a la insuficiencia de Yin y signos de Calor

Pi

Yin

Zang

Sòlido

Transforma los alimentos y las bebidas

El Qi de Pi asciende

El descenso de Qi de Pi provoca diarrea

Pi ama la Sequedad y rechaza la Humedad

Pi tiende a la insuficiencia de Yang y signos de Frìo

Funciones de los órganos Yang

Estómago

Funciones de Estómago

estómago

- El estómago sufre por el exceso de sequedad, lo que puede conducir a una **insuficiencia yin de estómago**
- los alimentos húmedos como el arroz y granolas son beneficiosos para estómago
- El consumo de alimentos secos (asados o cocinados por largo tiempo) puede afectar la energía yin de estómago

Dr. José Luis Coba

15

Controla la transformación del alimento

Controla el transporte del alimento

Controla el descenso del qi

Es el origen de los fluidos

*" El médico que quiere
nutrir la vida, debe tonificar
el estómago y el bazo"*

Zhang Jie Bin

Funciones de Estómago

- **Es el más importante de todos los órganos Yang**
- **Junto con bazo, conforman "El cielo posterior"**

Energía Cielo posterior



Influye en la constitución del sujeto fortaleza y vitalidad a partir del nacimiento

Cielo posterior

Se la atesora mediante un equilibrio dinámico entre quietud y trabajo, actividad sexual, dieta, yoga, qigong, respiración; la alimentación es muy importante

La influencia sobre ella, luego del nacimiento es posible, se dice que se la puede modificar en calidad y cantidad

Qi de los alimentos-guqi

19

Dr. José Luis Coba

Desde el jiao medio, el qi de los alimentos-guqi, asciende al tórax

primero a Pulmón-Metal, luego a Corazón-Fuego donde es transformada en energía sangre, con la ayuda de la energía de Riñón-Agua y de la energía original-yuanqi

La energía de Bazo-Tierra hace que el qi de los alimentos-guqi ascienda al tórax

La energía de Bazo-Tierra, tiene la función de ascenso del qi, y generalmente fluye en dirección ascendente

Funciones de Estómago

- Controla la **transformación** del alimento
- Controla el **transporte** del alimento
- Controla el **descenso** del qi
- Es el origen de los fluidos

Controla la transformación de los alimentos

- **Los transforma, mediante un proceso de fermentación, prepara el “campo” para que bazo separe y extraiga la esencia refinada de los alimentos.**
- **Luego de la transformación, en estómago, los alimentos pasan hacia intestino delgado.**

Controla el transporte...

- **Es responsable, junto con bazo, de la transportación de la esencia del alimento hacia todo el cuerpo, en particular hacia las extremidades.**
- **Si E, es fuerte hay suficiente qi para extraer y transportar la esencia de los alimentos**

Transporta la esencia del alimento...

- **Esto influye en el pulso, ya que asegura que el qi de los órganos llegue al pulso, que está en el MERIDIANO de PULMÓN TAIYIN DE LA MANO.**
- **Un qi de estómago FUERTE, presenta un pulso fuerte, en equilibrio Yin y Yang.**
- **Es un pulso con un ritmo regular, suave y gentil.**

Transporta...

- **Está en estrecha relación con la saburra de la lengua, que se forma de la parte húmeda e impura de la separación y transformación del alimento.**
- **Asciende a la lengua para formar la saburra.**

La saburra...

- **Una saburra delgada y blanquecina indica que el estómago funciona normalmente.**
- **La ausencia de saburra indica que el qi de estómago está débil**
- **Saburra gruesa blanca indica frío en E.**
- **Saburra gruesa y amarilla indica calor en E.**

Controla el descenso del qi

- **El E, envía el alimento transformado hacia ID, por esta razón un estómago saludable tiene un movimiento del qi hacia abajo.**
- **Si falla, el alimento se estancaría en estómago, dando paso a síntomas tales como: distensión, regurgitación, llenura, náusea y vómito.**

Descenso del qi...

- **En condiciones normales, el qi de hígado contribuye a esta función de descenso del qi. Si el qi de hígado se estanca, hay interferencia con el descenso del qi de E. produciéndose los síntomas antes mencionados.**

Es el origen de los fluidos

- **La función de transformación requiere de abundantes fluidos, el E se encarga de que parte de los líquidos ingeridos o extraídos de los alimentos se condensen y formen los fluidos.**
- **Por ello se dice que el estómago gusta de la humedad.**

fluidos jinye y energética corporal

Con el proceso de energía Bazo-Tierra

Bazo-Tierra gobierna la función de transformación y transporte, por tanto los fluidos jinye son transformados en un primer paso en puros e impuros

Bazo-Tierra transporta la energía jinye-fluidos hacia abajo y hacia arriba (ascenso y descenso del qi)

Energía de los fluidos jingye y estómago

Al entrar a estómago (proceso de energía Bazo-Tierra), su función de metabolismo transforma y separa la energía fluidos jinye

El estómago gusta más de la energía humedad (arroz) en contraste con bazo que gusta de la energía sequedad (granola). Cuando hay exceso de energía sequedad en estómago, por ejemplo por hábitos alimentarios nocivos, se afecta la energía yin de estómago

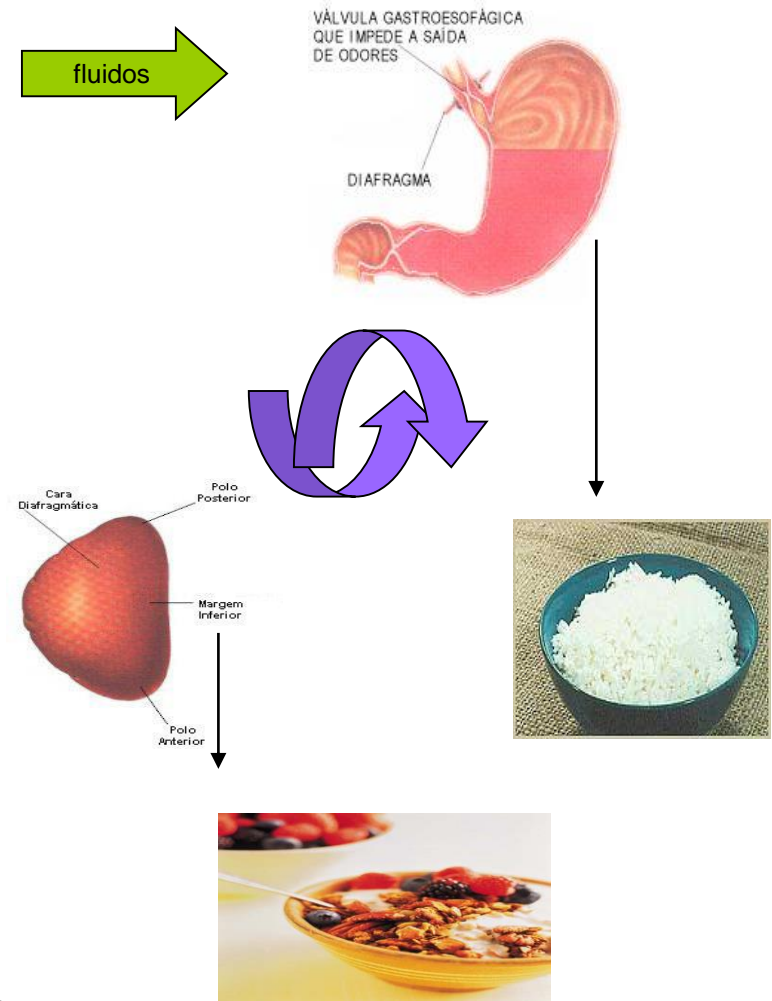

E y fluidos

- **Si los fluidos en E son abundantes la digestión es normal, el sentido del gusto normal. Si los fluídos son insuficientes la persona estará sedienta, la lengua seca y partida y la digestión será pobre.**
- **La mayor causa de insuficiencia de fluídos en E, es comer abundantemente en la noche.**

E y los fluídos

- **Esta función se relaciona estrechamente con riñones, porque ellos transforman los fluídos en el JIAO inferior.**
- **Si el qi de riñón agua, es insuficiente, los fluídos se estancan en el JIAO inferior e inundan el JIAO medio y E, alterando su función normal.**

E y fluídos

- **Una insuficiencia de fluídos en estómago por largo tiempo, origina una insuficiencia en el Yin de riñón.**
- **En casos crónicos la insuficiencia de Yin en E casi siempre se asocia a insuficiencia de Yin en riñón.**

Proceso de energía Riñón-Agua

La energía yang, por su naturaleza caliente, interactúa con la energía fluidos jinye, los vaporiza, transformando la naturaleza de dichos fluidos a energía yang, como vapor esta energía asciende hacia **Pulmón-Metal**

Para humectarlo y prevenir su sequedad. Pulmón-Metal detesta la sequedad

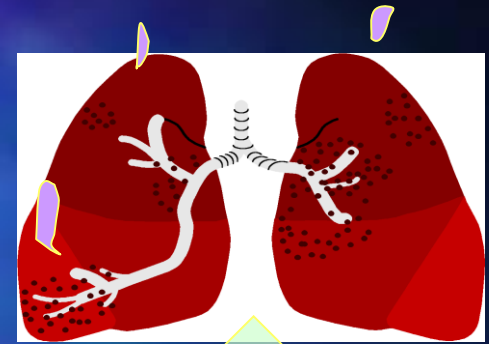

Riñón-Agua

Es la energía yang de Riñón-agua la que controla la transformación de los fluidos-jinye. Aporta la energía a vejiga (órgano fu) para que ésta ejerza su función de transformación del qi y excrete la orina. Vejiga además se apoya en la energía yang de mingmen y de triple calentador.



La energía yang de Riñón-Agua

- Apoya a triple Calentador para que éste transforme y excrete fluidos
- Provee el Qi a vejiga (Riñón-Agua), para que ella realice su función de transformación
- Es muy importante para sostener los procesos de transformación y separación de fluidos

The Sān Jiāo model of the body

- Chief point for all three burning spaces: CV-6

UPPER BURNER "mist"

肺 fèi (Lungs)
心 xīn (Heart)

Chief point: CV-17

MIDDLE BURNER "bubbling pool"

胃 wèi (Stomach)
脾 pí ("Spleen", also
Pancreas/Hepatic Portal)

Cardiac

Spincter

- Chief point: CV-12

LOWER BURNER "drainage ditch"

大腸 dà cháng (Colon)
腎 shèn (Kidneys -
lower than in body)
小腸 xiǎo cháng (Ileum)
膀胱 páng guāng
(Bladder)

Duodenal
Spincter

- Chief point: CV-4

San Jiao Energetics

Anal
Spincter

Estómago y bazo

- **Bazo transporta y mueve, Yang**
- **Estómago es el origen de los fluídos, Yin**
- **El qi de B asciende, Yang**
- **El qi de E desciende, Yin**
- **El B es Yin, pero gusta de la sequedad**
- **El E es Yang, pero gusta de la humedad**
- **El Meridiano de E, es el único Yang que FLUYE por la parte anterior del cuerpo**
- **El E, insuficiencia Yin, el B insufic. Yang.**

Estómago y aspectos mentales

- **Estómago fácilmente sufre de trastornos por exceso, como fuego o flema y fuego. El fuego agita la mente.**
- **Se manifiesta con sm como: encerramiento, deseos de soledad, hablar, reír o cantar en forma incontrolada, conducta violenta y deseos de estar desnudo.**

Estómago y bazo

- ◇ Bazo transporta y mueve, Yang
- ◇ Estómago es el origen de los fluídos, Yin
- ◇ El qi de B asciende, Yang
- ◇ El qi de E desciende, Yin
- ◇ El B es Yin, pero gusta de la sequedad
- ◇ El E es Yang, pero gusta de la humedad
- ◇ El Meridiano de E, es el único canal Yang que circula por la parte anterior del cuerpo
- ◇ El E, insuficiencia Yin, el B insufic. Yang.