

El contenido de esta obra es una contribución del autor al repositorio digital de la Universidad Andina Simón Bolívar, Sede Ecuador, por tanto el autor tiene exclusiva responsabilidad sobre el mismo y no necesariamente refleja los puntos de vista de la UASB. Este trabajo se almacena bajo una licencia de distribución no exclusiva otorgada por el autor al repositorio, y con licencia Creative Commons – Reconocimiento de créditos-No comercial-Sin obras derivadas 4.0 Internacional



Temas de acupuntura y moxibustión

Microsistema de acupuntura del abdomen

Fubuzheng

José Luis Coba Carrión

29 de abril de 2020



UNIVERSIDAD ANDINA
SIMÓN BOLÍVAR
Ecuador

**Temas de Acupuntura y Moxibustión
Microsistema de Acupuntura del
Abdomen
Fubuzheng**

2020 04 29

Dr. José Luis Coba C.



UNIVERSIDAD ANDINA
SIMÓN BOLÍVAR
Ecuador

Microsistemas

Acupuntura del abdomen Introducción

Dr. JOSÉ LUIS COBA C.

BMAA: Bo's method of abdominal acupuncture

Creado por el Dr. ZHIYUN BO, China; hace 30 años

Es un microsistema de acupuntura que se aplica en la región del abdomen, y es diferente por sus fundamentos teóricos a los otros microsistemas

Se lo considera el microsistema de acupuntura más potente, incluso más que auriculoterapia o craneopuntura

Clinical Application of Abdominal Acupuncture

SEMINARIO DE FUBUZHENG

Dr. Zhi Yun Bo

2009



Dr. Bo empezó una exploración, de más de 30 años, sobre los vórtices de acupuntura del abdomen; esta investigación lo llevó a descubrir lo que posteriormente llamó un sistema prenatal y congénito, energía del Cielo anterior; conformada por un sistema de meridianos que se irradian desde el ombligo, desde SHENQUE, Puerta imperial

针医学研究院
Acupuncture Institute

SEMINARIO DE FUBUZHENG

Dr. Zhi Yun Bo, y Dr. José Luis Coba

2009



Dr. JOSÉ LUIS COBA C.

Energía Cielo anterior

Luego del encuentro entre huevo y espermatozoide, es decir entre energías yin y yang-yang y yin; se produce la fertilización.

A partir del dos, yin y yang, se genera el tres; se desarrollan 3 capas de células conocidas como ectodermo, mesodermo y endodermo

Estas 3 capas luego se diferencian en diferentes órganos y tejidos del cuerpo, se repliegan sobre sí mismas, formando bolsas y membranas; pero todo es un entramado energético con un orden propio

El mar de las médulas (SNC) y la piel (Pulmón-Metal), se originan en la capa “externa” ectodermo



La totalidad está contenida en las partes, y las partes se expresan en la totalidad

el nuevo ser crece y se desarrolla en forma alargada, con apéndices que emergen de la parte superior e inferior que luego formarán las extremidades.

Durante los estadios muy tempranos del desarrollo embrionario, hay una constante y directa comunicación entre el mar de las médulas que se va formando, y que impregna todos los tejidos; y la piel y las extremidades que continúan creciendo.

- El microsistema de acupuntura del abdomen, Fubuzheng, se basa en estos procesos relacionales, en el tejido o entramado energético que se forma a partir de la integración entre yang y yin.
- Al estimular la piel del abdomen con agujas, es posible influir sobre el mar de las médulas (SNC) y tratar toda la corporeidad.

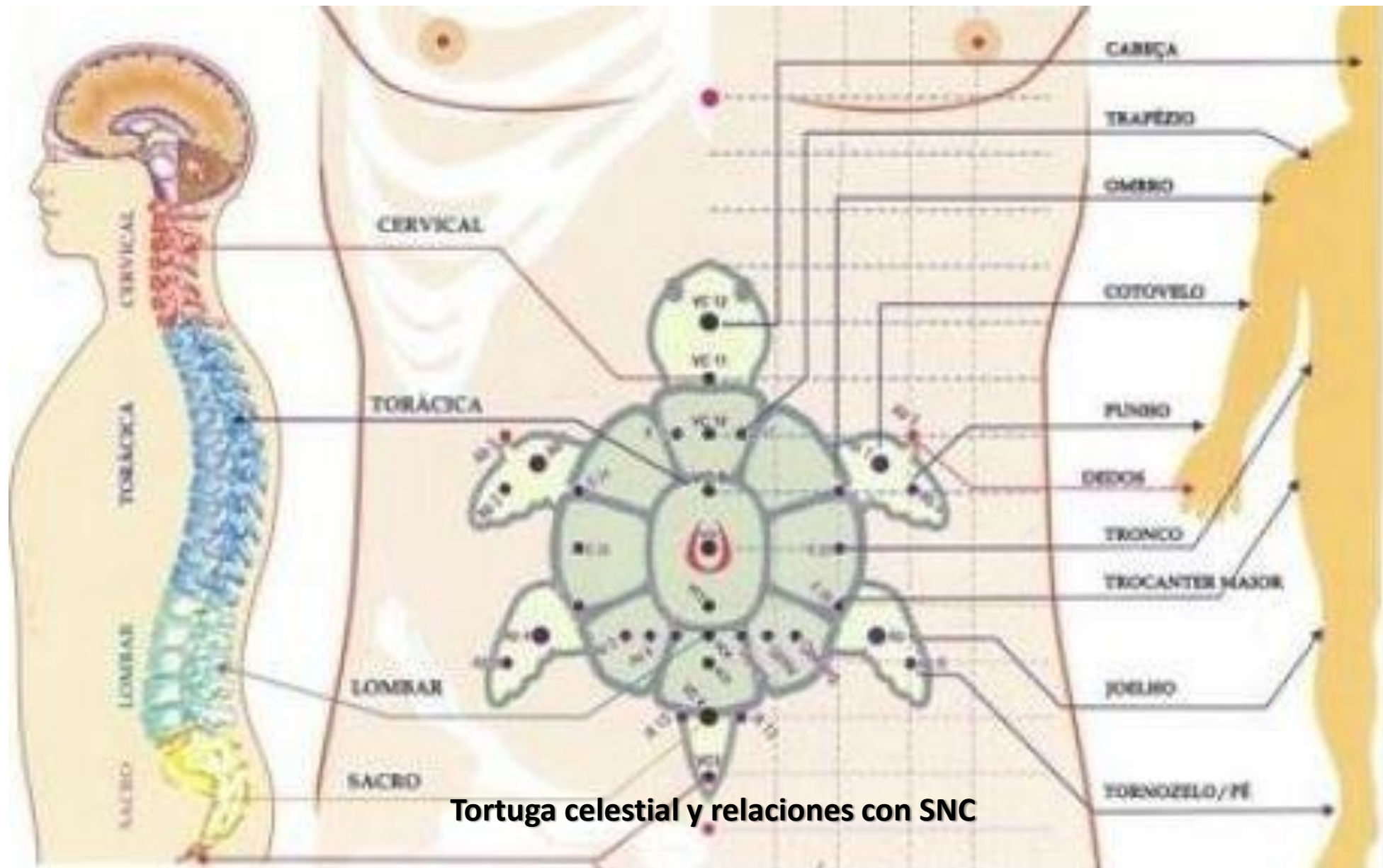

Tortuga celestial y relaciones con SNC

Abdomen

Al abdomen se lo reconoce como un “segundo cerebro” (mar de las médulas), ya que contiene un gran número de células nerviosas (energía yin y yang).

Como resultado tiene un inmenso control sobre la sensación individual de bienestar, sobre las diversas expresiones de la energía del espíritu-shen; así como sobre el equilibrio dinámico del qi en general.

Es particularmente importante en la regulación de la digestión; pero es igualmente importante, cuando se entiende el microsistema de acupuntura del abdomen; es importante en el sostén del equilibrio dinámico del qi en general.

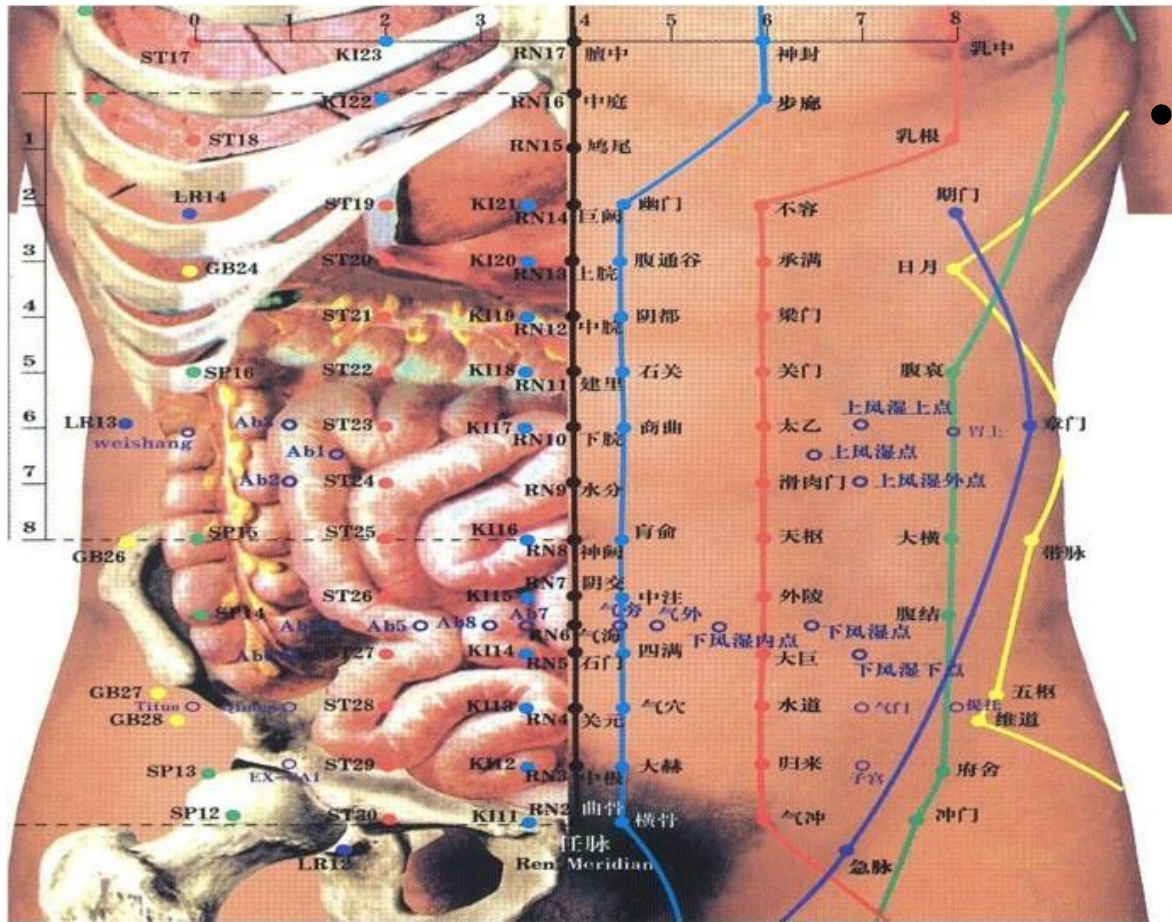

- El abdomen produce alrededor de un 80% de toda la **SEROTONINA**, una hormona responsable de los estados de ánimo, aprendizaje y presión sanguínea

La acupuntura del abdomen por tanto tiene efectos distales y puede efectivamente aliviar la depresión y mejorar la calidad del sueño; regula el flujo del qi en los meridianos, y en los meridianos cutáneos

SISTEMA DE MERIDIANOS SHENQUE

- Dr. Bo, denominó a este sistema de meridianos como SHENQUE, ya que **SHENQUE Ren 8** conocido como la **PUERTA IMPERIAL**, corresponde al vórtice en el centro del ombligo; y a través de él se establece la comunicación entre el qi de la madre y del nuevo ser.
- El sistema de meridianos Shenque es una red de “caminos” que transportan energía qi, energía Sangre desde la madre hacia el feto durante la gestación

Meridianos en FUBUZHENG: todos los meridianos, todos los zangfu, todas las expresiones del qi, están presentes en la acupuntura del abdomen

Meridiano de Ren Mai

Meridiano de Riñón Shaoyin del pie

Meridiano de Estómago Yangming del pie

Meridiano de Bazo Taiyin del pie

FUNCIONES

**Regular el equilibrio dinámico
del qi de los zangfu y de los
meridianos.**

**Enfermedades
degenerativas y
crónicas**

**Especialmente
dolor y
síndrome Bi**

FUBUZHENG

La acupuntura del abdomen puede ser muy efectiva en procesos de reducción de peso, cuando se involucran procesos orgánicos en el aumento de peso; para que realmente sea efectiva, se debe hacer un detallado diagnóstico, diagnóstico diferencial y diferenciación de síndromes; de lo contrario es muy posible que no funcione

FUBUZHENG

El Desarrollo energético del nuevo ser, se fundamenta en la adecuada transportación, transformación y equilibrio de las energías que desde la madre fluyen hacia el feto.

Esto sucede desde antes y después de que los propios zangfu del nuevo ser estén capacitados en producir esas energías y funciones.

FUBUZHENG

- **Luego del nacimiento**, este microsistema gradualmente **se integra** con la energía del **Cielo posterior**, con la energía qi y energía sangre que los zangfu, generada por el alimento y la respiración.
- En todo el proceso queda la impronta, en el Sistema de meridianos Shenque; de los “caminos” energéticos que transformaron, transportaron y nutrieron al nuevo ser, como parte de la energía del Cielo anterior.

FUBUZHENG

- EL MICROSISTEMA DE ACUPUNTURA DEL ABDOMEN, SE CONSTITUYE EN UNA RED DE MERIDIANOS Y VÓRTICES, GOBERNADA POR LA ENERGÍA DE LA **PUERTA IMPERIAL-SHENQUE-Ren 8**

FUBUZHENG

- REGULA LA DISTRIBUCIÓN DEL QI Y SANGRE HACIA TODA LA CORPOREIDAD
- AL PUNZAR VÓRTICES ESPECÍFICOS DEL ABDOMEN, ESTE MICROSISTEMA PUEDE CORREGIR DESARMONÍAS Y FAVORECER UN BALANCE HOLÍSTICO

- Podemos decir que en lugar de punzar vórtices distales en las extremidades para obtener una acción de armonización sobre los zangfu, la **ACUPUNTURA DEL ABDOMEN**, utiliza este microsistema para reestablecer el equilibrio dinámico del qi, extraviado.
- Elimina la posibilidad de encontrarse con pasos bloqueados, como cicatrices, placas metálicas, en las extremidades; y evita la necesidad de manipulaciones fuertes o intensas, de las agujas; o punciones adicionales para desbloquear esos pasos.

Dr. JOSÉ LUIS COBA C.



TORTUGA MILAGROSA

- Este microsistema se manifiesta como bandas o caminos que se irradian desde Ren 8-Shenque
- Debido a esta configuración, se la relaciona con una **tortuga** y por ello se lo denomina la “**Tortuga milagrosa**”

ACUPUNTURA ABDOMINAL

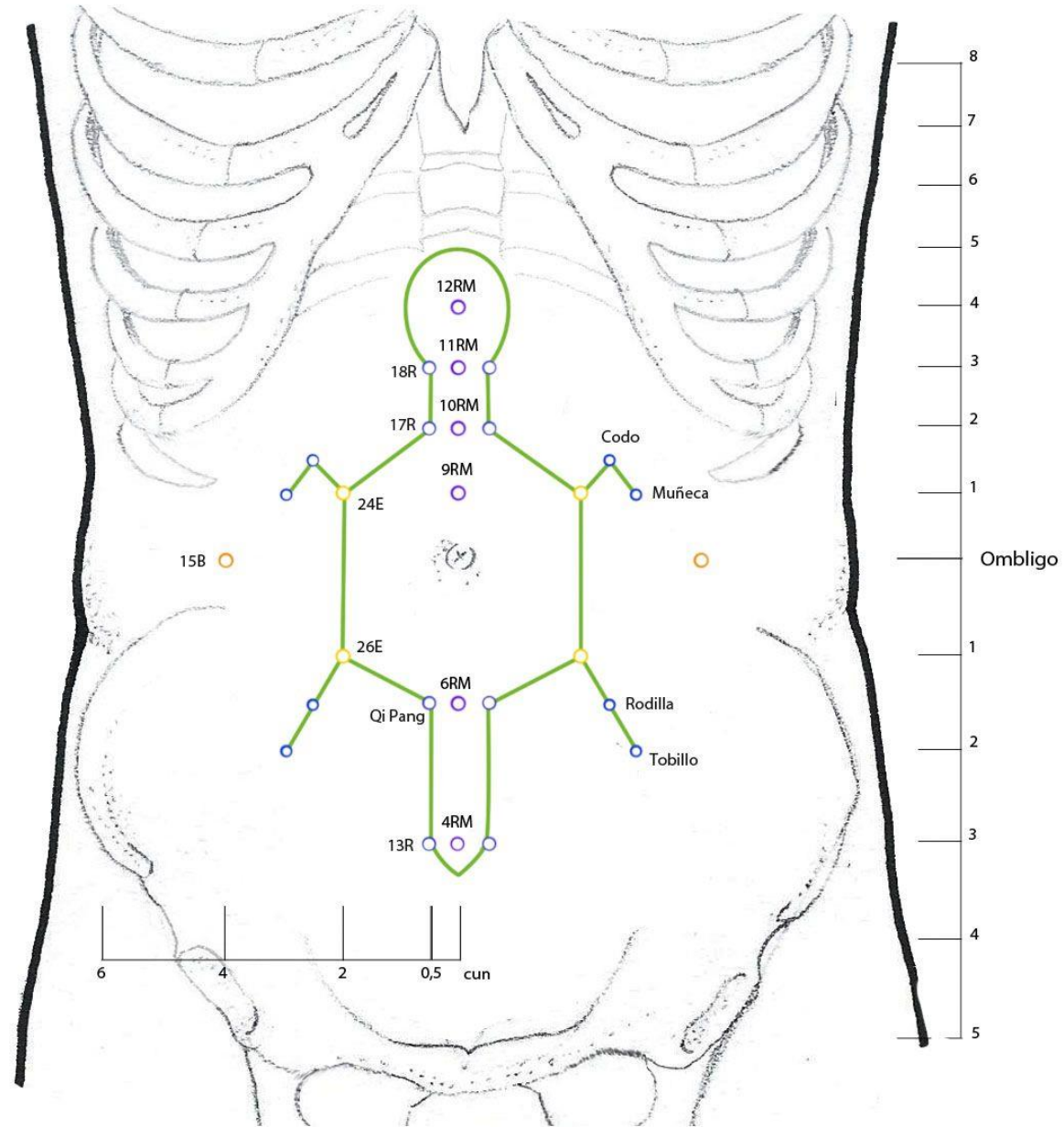

Todas las partes del cuerpo se hallan representadas en este microsistema; es decir todas las expresiones del qi, son la tortuga milagrosa o celestial

Es utilizado con frecuencia para dolor músculo esquelético

Se punza la pared abdominal

Las agujas que penetran en este microsistema, descansan en la superficie del abdomen



**Punción
superficial**

FUBUZHENG

- El sistema de 14 meridianos, 12 regulares y dos extraordinarios (Renmai y Dumai), se hallan algo debajo del tejido adiposo en el abdomen, por medio de sus recorridos principales o por medio de su interconexiones y ramas secundarias.
- El sistema de meridianos de Shenque posee una extraordinaria capacidad de modular el flujo de la energía qi de todo el cuerpo y sus efectos son con frecuencia instantáneos



Dr. JOSÉ LUIS COBA C.

